



**GLOBAL
CONSTRUÇÕES**

RELATÓRIO FOTOGRÁFICO



PREFEITURA MUNICIPAL DE SANTALUZ-BA
SECRETARIA DE INFRAESTRUTURA

PREGÃO ELETRÔNICO 003-2025	ORDEM DE SERVIÇO: 021-2025	CONTRATANTE: Prefeitura Municipal de Santaluz-Ba CNPJ/MF nº13.807.870/0001-19	OBJETO: REFORMA DA ESCOLA DO CALUMBI
ATA 001-2025	INÍCIO DA OBRA 28/04/2025	CONTRATADA: GLOBAL CNPJ/MF nº 23.694.541/001-62	
BOLETIM DE MEDIÇÃO: BM-01	DATA DA MEDIÇÃO: 01/06/2025 À 16/06/2025		

ANDAMENTO GERAL DA OBRA

1



DESCRIÇÃO

ESCAVAÇÃO MANUAL PARA BLOCO DE COROAMENTO OU SAPATA (INCLUINDO ESCAVAÇÃO PARA COLOCAÇÃO DE FÔRMAS).
AF_01/2024

2



DESCRIÇÃO

CONCRETAGEM DE SAPATA, FCK 30 MPA, COM USO DE BOMBA - LANÇAMENTO, ADENSAMENTO E ACABAMENTO. AF_01/2024

3



DESCRIÇÃO

Alvenaria bloco cerâmico vedação, 9x19x24cm, e=9cm, com argamassa t5 - 1:2:8 (cimento/cal/areia), junta=1cm - Rev.09

4



DESCRIÇÃO

CONCRETAGEM DE SAPATA, FCK 30 MPA, COM USO DE BOMBA - LANÇAMENTO, ADENSAMENTO E ACABAMENTO. AF_01/2024

Camilla Ribeiro C. B. C. Ferreira
GLOBAL CONSTRUÇÕES
Camilla Ribeiro C. B. C. Ferreira
Eng. Civil
CREA-BA 051602567-0

Franklin de J. Sena





**GLOBAL
CONSTRUÇÕES**

RELATÓRIO FOTOGRÁFICO



PREFEITURA MUNICIPAL DE SANTALUZ-BA
SECRETARIA DE INFRAESTRUTURA

PREGÃO ELETRÔNICO 003-2025	ORDEM DE SERVIÇO: 021-2025	CONTRATANTE: Prefeitura Municipal de Santaluz-Ba CNPJ/MF nº13.807.870/0001-19	OBJETO: REFORMA DA ESCOLA DO CALUMBI
ATA 001-2025	INÍCIO DA OBRA 28/04/2025	CONTRATADA: GLOBAL CNPJ/MF nº 23.694.541/001-62	
BOLETIM DE MEDIÇÃO: BM-01	DATA DA MEDIÇÃO: 01/06/2025 À 16/06/2025		

9



DESCRIÇÃO

ARMAÇÃO DE SAPATA ISOLADA, VIGA BALDRAME E SAPATA CORRIDA UTILIZANDO AÇO CA-50 DE 10 MM - MONTAGEM. AF_01/2024

10

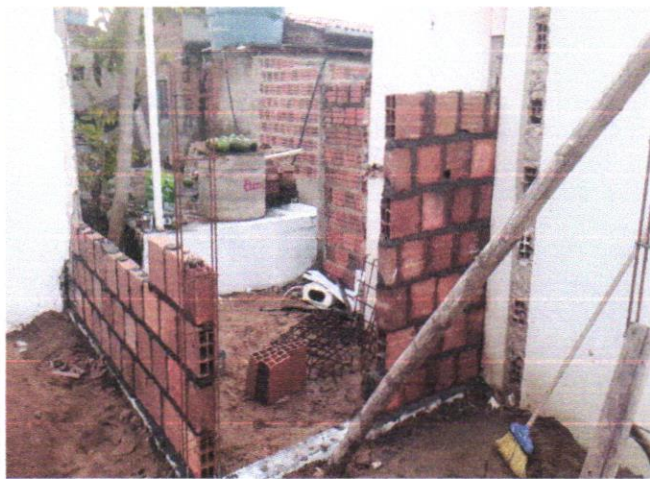

DESCRIÇÃO

Alvenaria bloco cerâmico vedação, 9x19x24cm, e=9cm, com argamassa t5 - 1:2:8 (cimento/cal/areia), junta=1cm - Rev.09

11



DESCRIÇÃO

Forro de pvc, em réguas de 10 ou 20 cm, aplicado, inclusive estrutura para fixação (perfis em PVC) marca Araforros ou similar, instalado - Rev 06_10/2021

12



DESCRIÇÃO

ESCAVAÇÃO MANUAL PARA BLOCO DE COROAMENTO OU SAPATA (INCLUINDO ESCAVAÇÃO PARA COLOCAÇÃO DE FÔRMAS). AF_01/2024

14

GLOBAL CONSTRUÇÕES
Camilla Ribeiro C. B. C. Ferreira
Eng. Civil
CREA-BA 051602557-0

Franklin de J. Pena
F. 177211670 Cr.
L. 05.00092-7





**GLOBAL
CONSTRUÇÕES**

RELATÓRIO FOTOGRÁFICO



PREFEITURA MUNICIPAL DE SANTALUZ-BA
SECRETARIA DE INFRAESTRUTURA

PREGÃO ELETRÔNICO 003-2025	ORDEM DE SERVIÇO: 021-2025	CONTRATANTE: Prefeitura Municipal de Santaluz-Ba CNPJ/MF nº13.807.870/0001-19	OBJETO: REFORMA DA ESCOLA DO CALUMBI
ATA 001-2025	INICIO DA OBRA 28/04/2025	CONTRATADA: GLOBAL CNPJ/MF nº 23.694.541/001-62	
BOLETIM DE MEDIÇÃO: BM-01	DATA DA MEDIÇÃO: 01/06/2025 À 16/06/2025		

5

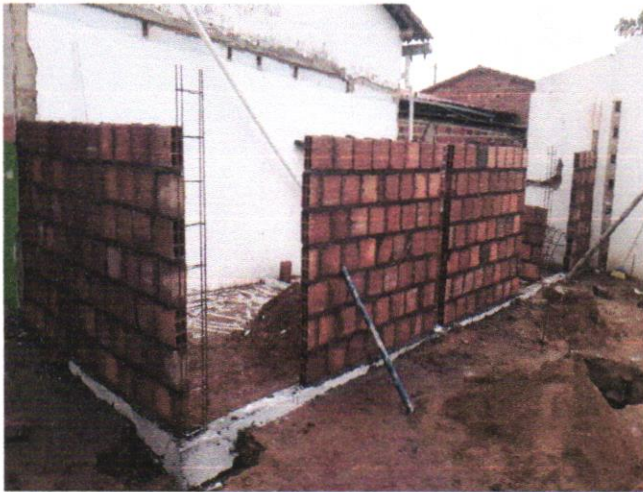

DESCRIÇÃO

Alvenaria bloco cerâmico vedação, 9x19x24cm, e=9cm, com argamassa t5 - 1:2:8 (cimento/cal/areia), junta=1cm - Rev.09

6



DESCRIÇÃO

ARMAÇÃO DE SAPATA ISOLADA, VIGA BALDRAME E SAPATA CORRIDA UTILIZANDO AÇO CA-50 DE 10 MM - MONTAGEM. AF_01/2024

7



DESCRIÇÃO

ARMAÇÃO DE SAPATA ISOLADA, VIGA BALDRAME E SAPATA CORRIDA UTILIZANDO AÇO CA-50 DE 10 MM - MONTAGEM. AF_01/2024

8



DESCRIÇÃO

ARMAÇÃO DE SAPATA ISOLADA, VIGA BALDRAME E SAPATA CORRIDA UTILIZANDO AÇO CA-50 DE 10 MM - MONTAGEM. AF_01/2024

GLOBAL CONSTRUÇÕES
Camilla Ribeiro C. B. C. Ferreira
Eng. Civil
CREA-BA 051602557-0

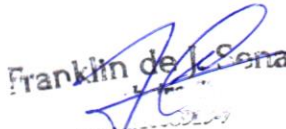
Franklin de Jesus





**GLOBAL
CONSTRUÇÕES**

RELATÓRIO FOTOGRÁFICO



PREFEITURA MUNICIPAL DE SANTALUZ-BA
SECRETARIA DE INFRAESTRUTURA

PREGÃO ELETRÔNICO 003-2025	ORDEM DE SERVIÇO: 021-2025	CONTRATANTE: Prefeitura Municipal de Santaluz-Ba CNPJ/MF nº13.807.870/0001-19	OBJETO: REFORMA DA ESCOLA DO CALUMBI
ATA 001-2025	INÍCIO DA OBRA 28/04/2025	CONTRATADA: GLOBAL CNPJ/MF nº 23.694.541/001-62	
BOLETIM DE MEDIÇÃO: BM-01	DATA DA MEDIÇÃO: 01/06/2025 Á 16/06/2025		

13



DESCRIÇÃO

Alvenaria bloco cerâmico vedação, 9x19x24cm, e=9cm, com argamassa t5 - 1:2:8 (cimento/cal/areia), junta=1cm - Rev.09



DESCRIÇÃO

Alvenaria bloco cerâmico vedação, 9x19x24cm, e=9cm, com argamassa t5 - 1:2:8 (cimento/cal/areia), junta=1cm - Rev.09

15



DESCRIÇÃO

MASSA ÚNICA, EM ARGAMASSA INDUSTRIALIZADA, PREPARO MECÂNICO,

16

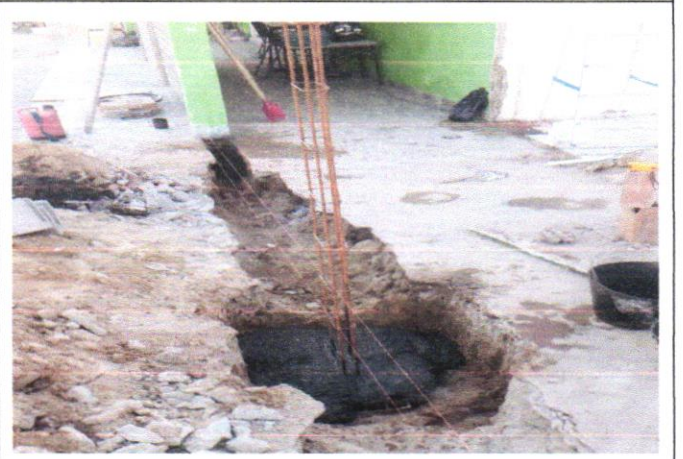

DESCRIÇÃO

CONCRETAGEM DE SAPATA, FCK 30 MPA, COM USO DE BOMBA - LANÇAMENTO, ADENSAMENTO E ACABAMENTO. AF_01/2024

17

18

Camilla Ribeiro C. B. C. Ferreira
GLOBAL CONSTRUÇÕES
Camilla Ribeiro C. B. C. Ferreira
Eng. Civil
CREA-BA 051602557-0

Franklin de...
Engenheiro Civil
Crea 35.00892-1





**GLOBAL
CONSTRUÇÕES**

RELATÓRIO FOTOGRÁFICO



PREFEITURA MUNICIPAL DE SANTALUZ-BA
SECRETARIA DE INFRAESTRUTURA

PREGÃO ELETRÔNICO 003-2025	ORDEM DE SERVIÇO: 021-2025	CONTRATANTE: Prefeitura Municipal de Santaluz-Ba CNPJ/MF nº13.807.870/0001-19	OBJETO: REFORMA DA ESCOLA DO CALUMBI
ATA 001-2025	INICIO DA OBRA 28/04/2025	CONTRATADA: GLOBAL CNPJ/MF nº 23.694.541/001-62	
BOLETIM DE MEDIÇÃO: BM-01	DATA DA MEDIÇÃO: 01/06/2025 Á 16/06/2025		



DESCRIÇÃO

MASSA ÚNICA, EM ARGAMASSA INDUSTRIALIZADA, PREPARO MECÂNICO,

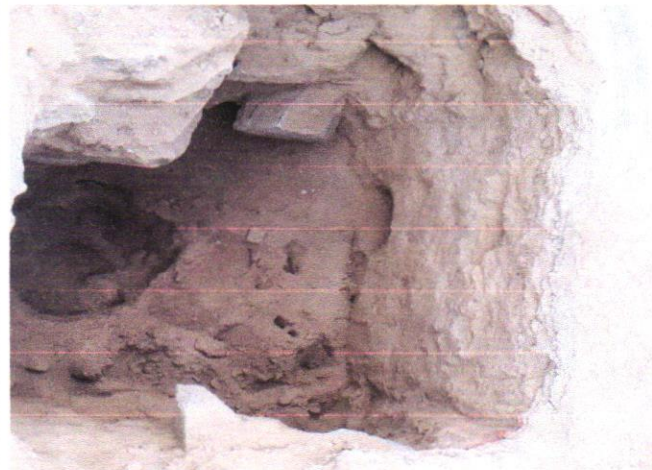

DESCRIÇÃO

ESCAVAÇÃO MANUAL PARA BLOCO DE COROAMENTO OU SAPATA (INCLUINDO

19



DESCRIÇÃO

Alvenaria bloco cerâmico vedação, 9x19x24cm, e=9cm, com argamassa t5 - 1:2:8 (cimento/cal/areia), junta=1cm - Rev.09

20



DESCRIÇÃO

Alvenaria bloco cerâmico vedação, 9x19x24cm, e=9cm, com argamassa t5 - 1:2:8 (cimento/cal/areia), junta=1cm - Rev.09

21

22

Camilla Ribeiro C. B. C. Ferreira
GLOBAL CONSTRUÇÕES
Camilla Ribeiro C. B. C. Ferreira
Eng. Civil
CREA-BA 051602557-0

Franklin de J. Sana
Engenheiro Civil
CREA BA 00892 3-7





**GLOBAL
CONSTRUÇÕES**

RELATÓRIO FOTOGRÁFICO



PREFEITURA MUNICIPAL DE SANTALUZ-BA
SECRETARIA DE INFRAESTRUTURA

PREGÃO ELETRÔNICO 003-2025	ORDEM DE SERVIÇO: 021-2025	CONTRATANTE: Prefeitura Municipal de Santaluz-Ba CNPJ/MF nº13.807.870/0001-19	OBJETO: REFORMA DA ESCOLA DO CALUMBI
ATA 001-2025	INÍCIO DA OBRA 28/04/2025	CONTRATADA: GLOBAL CNPJ/MF nº 23.694.541/001-62	
BOLETIM DE MEDIÇÃO: BM-01	DATA DA MEDIÇÃO: 01/06/2025 À 16/06/2025		



DESCRIÇÃO

Alvenaria bloco cerâmico vedação, 9x19x24cm, e=9cm, com argamassa t5 - 1:2:8 (cimento/cal/areia), junta=1cm - Rev.09

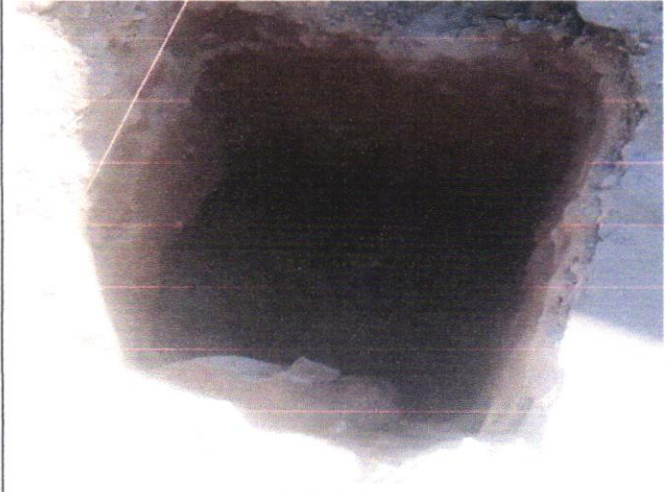

DESCRIÇÃO

CONCRETAGEM DE SAPATA, FCK 30 MPA, COM USO DE BOMBA - LANÇAMENTO, ADENSAMENTO E ACABAMENTO. AF_01/2024

23



DESCRIÇÃO

CONCRETAGEM DE SAPATA, FCK 30 MPA, COM USO DE BOMBA - LANÇAMENTO, ADENSAMENTO E ACABAMENTO. AF_01/2024

24



DESCRIÇÃO

Forro de pvc, em régua de 10 ou 20 cm, aplicado, inclusive estrutura para fixação (perfis em PVC) marca Araforros ou similar, instalado - Rev 06_10/2021

25

26

Camilla Ribeiro C. B. C. Ferreira
GLOBAL CONSTRUÇÕES
Camilla Ribeiro C. B. C. Ferreira
Eng. Civil
CREA-BA 051602557-0

Franklin de J. S. Costa
Franklin de J. S. Costa
Eng. Civil
CREA-BA 051602557-1





**GLOBAL
CONSTRUÇÕES**

RELATÓRIO FOTOGRÁFICO



PREFEITURA MUNICIPAL DE SANTALUZ-BA
SECRETARIA DE INFRAESTRUTURA

PREGÃO ELETRÔNICO 003-2025	ORDEM DE SERVIÇO: 021-2025	CONTRATANTE: Prefeitura Municipal de Santaluz-Ba CNPJ/MF nº13.807.870/0001-19	OBJETO: REFORMA DA ESCOLA DO CALUMBI
ATA 001-2025	INICIO DA OBRA 28/04/2025	CONTRATADA: GLOBAL CNPJ/MF nº 23.694.541/001-62	
BOLETIM DE MEDIÇÃO: BM-01	DATA DA MEDIÇÃO: 01/06/2025 À 16/06/2025		



DESCRIÇÃO

CONCRETAGEM DE SAPATA, FCK 30 MPA, COM USO DE BOMBA - LANÇAMENTO, ADENSAMENTO E ACABAMENTO. AF_01/2024



DESCRIÇÃO

CONCRETAGEM DE SAPATA, FCK 30 MPA, COM USO DE BOMBA - LANÇAMENTO, ADENSAMENTO E ACABAMENTO. AF_01/2024

27



DESCRIÇÃO

Alvenaria bloco cerâmico vedação, 9x19x24cm, e=9cm, com argamassa t5 - 1:2:8 (cimento/cal/areia), junta=1cm - Rev.09

28

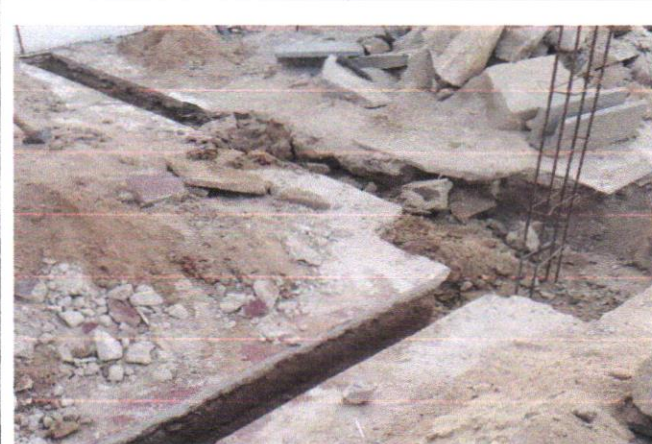

DESCRIÇÃO

ESCAVAÇÃO MANUAL PARA BLOCO DE COROAMENTO OU SAPATA (INCLUINDO ESCAVAÇÃO PARA COLOCAÇÃO DE FÔRMAS). AF_01/2024

25

Camilla Ribeiro
GLOBAL CONSTRUÇÕES
Camilla Ribeiro C. B. C. Ferreira
Eng. Civil
CREA-BA 051602557-0

26

Franklin de J. Silva
Franklin de J. Silva
Eng. Civil
CREA-BA 051602557-0





**GLOBAL
CONSTRUÇÕES**

RELATÓRIO FOTOGRÁFICO



PREFEITURA MUNICIPAL DE SANTALUZ-BA
SECRETARIA DE INFRAESTRUTURA

PREGÃO ELETRÔNICO 003-2025	ORDEM DE SERVIÇO: 021-2025	CONTRATANTE: Prefeitura Municipal de Santaluz-Ba CNPJ/MF nº13.807.870/0001-19	OBJETO: REFORMA DA ESCOLA DO CALUMBI
ATA 001-2025	INÍCIO DA OBRA 28/04/2025	CONTRATADA: GLOBAL CNPJ/MF nº 23.694.541/001-62	
BOLETIM DE MEDIÇÃO: BM-01	DATA DA MEDIÇÃO: 01/06/2025 À 16/06/2025		



DESCRIÇÃO

Alvenaria bloco cerâmico vedação, 9x19x24cm, e=9cm, com argamassa t5 - 1:2:8 (cimento/cal/areia), junta=1cm - Rev.09



DESCRIÇÃO

ESCAVAÇÃO MANUAL PARA BLOCO DE COROAMENTO OU SAPATA (INCLUINDO ESCAVAÇÃO PARA COLOCAÇÃO DE FÔRMAS).
AF_01/2024

27



DESCRIÇÃO

ESCAVAÇÃO MANUAL PARA BLOCO DE COROAMENTO OU SAPATA (INCLUINDO ESCAVAÇÃO PARA COLOCAÇÃO DE FÔRMAS).
AF_01/2024

28



DESCRIÇÃO

ARMAÇÃO DE SAPATA ISOLADA, VIGA BALDRAME E SAPATA CORRIDA UTILIZANDO AÇO CA-50 DE 10 MM - MONTAGEM. AF_01/2024

Camilla Ribeiro C. B. C. Ferreira
GLOBAL CONSTRUÇÕES
Camilla Ribeiro C. B. C. Ferreira
Eng. Civil
CREA-BA 051602557-0

Franklin de J. S.
Franklin de J. S.
Eng. Civil
CREA-BA 00899-7





**GLOBAL
CONSTRUÇÕES**

RELATÓRIO FOTOGRÁFICO



PREFEITURA MUNICIPAL DE SANTALUZ-BA
SECRETARIA DE INFRAESTRUTURA

PREGÃO ELETRÔNICO 003-2025	ORDEM DE SERVIÇO: 021-2025	CONTRATANTE: Prefeitura Municipal de Santaluz-Ba CNPJ/MF nº13.807.870/0001-19	OBJETO: REFORMA DA ESCOLA DO CALUMBI
ATA 001-2025	INÍCIO DA OBRA 28/04/2025	CONTRATADA: GLOBAL CNPJ/MF nº 23.694.541/001-62	
BOLETIM DE MEDIÇÃO: BM-01	DATA DA MEDIÇÃO: 01/06/2025 Á 16/06/2025		

25



DESCRIÇÃO

Alvenaria bloco cerâmico vedação, 9x19x24cm, e=9cm, com argamassa t5 - 1:2:8 (cimento/cal/areia), junta=1cm - Rev.09

26



DESCRIÇÃO

Alvenaria bloco cerâmico vedação, 9x19x24cm, e=9cm, com argamassa t5 - 1:2:8 (cimento/cal/areia), junta=1cm - Rev.09

27

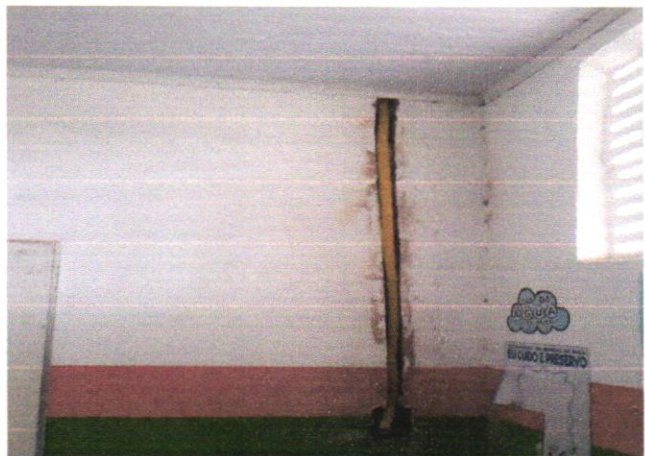

DESCRIÇÃO

ELETRODUTO FLEXÍVEL CORRUGADO REFORÇADO, PVC, DN 25 MM (3/4"), PARA

28



DESCRIÇÃO

ARMAÇÃO DE PILAR OU VIGA DE ESTRUTURA CONVENCIONAL DE CONCRETO ARMADO

Camilla Ribeiro C. B. C. Ferreira
GLOBAL CONSTRUÇÕES
Camilla Ribeiro C. B. C. Ferreira
Eng. Civil
CREA-BA 051602557-0

Franklin de Jesus
Engenheiro Cr
Crea 052.00894.5-7





**GLOBAL
CONSTRUÇÕES**

RELATÓRIO FOTOGRÁFICO



PREFEITURA MUNICIPAL DE SANTALUZ-BA
SECRETARIA DE INFRAESTRUTURA

PREGÃO ELETRÔNICO 003-2025	ORDEM DE SERVIÇO: 021-2025	CONTRATANTE: Prefeitura Municipal de Santaluz-Ba CNPJ/MF nº13.807.870/0001-19	OBJETO: REFORMA DA ESCOLA DO CALUMBI
ATA 001-2025	INÍCIO DA OBRA 28/04/2025	CONTRATADA: GLOBAL CNPJ/MF nº 23.694.541/001-62	
BOLETIM DE MEDIÇÃO: BM-01	DATA DA MEDIÇÃO: 01/06/2025 À 16/06/2025		

25



DESCRIÇÃO

Cobogo cimento tipo "veneziana", dim: 40 x 40 x 9cm

26



DESCRIÇÃO

MASSA ÚNICA, EM ARGAMASSA INDUSTRIALIZADA, PREPARO MECÂNICO, APLICADA COM EQUIPAMENTO DE MISTURA E

27



DESCRIÇÃO

Forro de pvc, em régua de 10 ou 20 cm, aplicado, inclusive estrutura para fixação (perfis em PVC) marca Araforros ou similar, instalado - Rev 06 10/2021

28

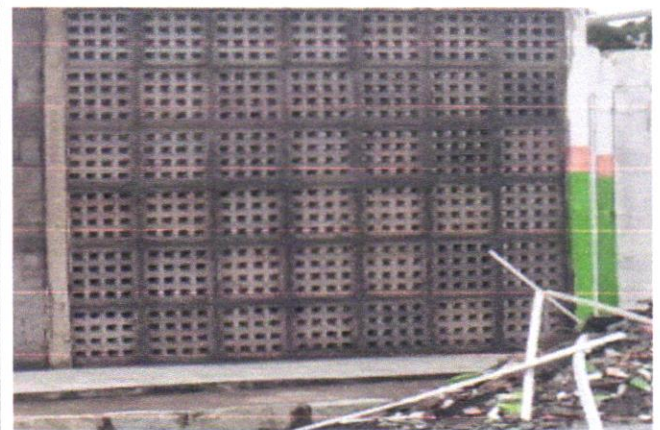

DESCRIÇÃO

Cobogo cimento tipo "veneziana", dim: 40 x 40 x 9cm

25

Camilla Ribeiro C. B. C. Ferreira
GLOBAL CONSTRUÇÕES
Camilla Ribeiro C. B. C. Ferreira
Eng. Civil
CREA-BA 051602557-0

26

Franklin de J. Sena
Franklin de J. Sena
CNPJ nº 032.00892/6-7





**GLOBAL
CONSTRUÇÕES**

RELATÓRIO FOTOGRÁFICO



PREFEITURA MUNICIPAL DE SANTALUZ-BA
SECRETARIA DE INFRAESTRUTURA

PREGÃO ELETRÔNICO 003-2025	ORDEM DE SERVIÇO: 021-2025	CONTRATANTE: Prefeitura Municipal de Santaluz-Ba CNPJ/MF nº13.807.870/0001-19	OBJETO: REFORMA DA ESCOLA DO CALUMBI
ATA 001-2025	INICIO DA OBRA 28/04/2025	CONTRATADA: GLOBAL CNPJ/MF nº 23.694.541/001-62	
BOLETIM DE MEDIÇÃO: BM-01	DATA DA MEDIÇÃO: 01/06/2025 À 16/06/2025		

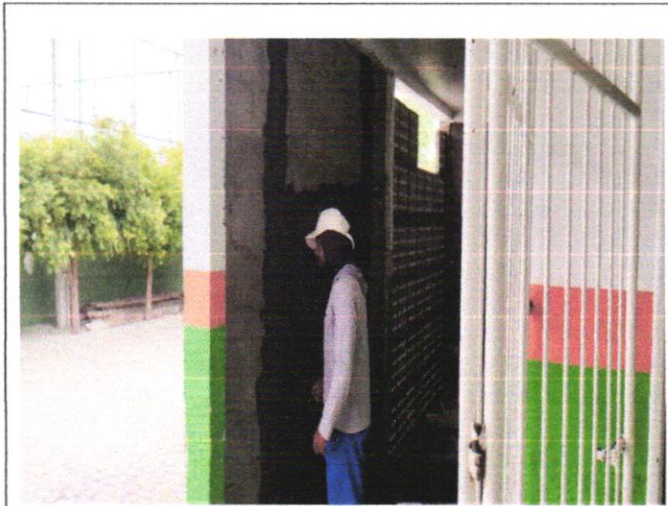

DESCRIÇÃO

MASSA ÚNICA, EM ARGAMASSA INDUSTRIALIZADA, PREPARO MECÂNICO, APLICADA COM EQUIPAMENTO DE MISTURA E



DESCRIÇÃO

MASSA ÚNICA, EM ARGAMASSA INDUSTRIALIZADA, PREPARO MECÂNICO, APLICADA COM EQUIPAMENTO DE MISTURA E

27



DESCRIÇÃO

Forro de pvc, em réguas de 10 ou 20 cm, aplicado, inclusive estrutura para fixação (perfis em PVC) marca Araforros ou similar, instalado - Rev 06_10/2021

28



DESCRIÇÃO

DEMOLIÇÃO DE ALVENARIA DE BLOCO FURADO, DE FORMA MANUAL, SEM REAPROVEITAMENTO. AF_09/2023

25

26

Camilla Ribeiro
GLOBAL CONSTRUÇÕES
Camilla Ribeiro C. B. C. Ferreira
Eng. Civil
CREA-BA 051602557-0

Franklin de J. S.
Franklin de Jesus
Eng. Civil
CREA-BA 00892-0/2014





**GLOBAL
CONSTRUÇÕES**

RELATÓRIO FOTOGRÁFICO



PREFEITURA MUNICIPAL DE SANTALUZ-BA
SECRETARIA DE INFRAESTRUTURA

PREGÃO ELETRÔNICO 003-2025	ORDEM DE SERVIÇO: 021-2025	CONTRATANTE: Prefeitura Municipal de Santaluz-Ba CNPJ/MF nº13.807.870/0001-19	OBJETO: REFORMA DA ESCOLA DO CALUMBI
ATA 001-2025	INÍCIO DA OBRA 28/04/2025	CONTRATADA: GLOBAL CNPJ/MF nº 23.694.541/001-62	
BOLETIM DE MEDIÇÃO: BM-01	DATA DA MEDIÇÃO: 01/06/2025 À 16/06/2025		



DESCRIÇÃO

Forro de pvc, em réguas de 10 ou 20 cm, aplicado, inclusive estrutura para fixação (perfis em PVC) marca Araforros ou similar, instalado - Rev 06_10/2021

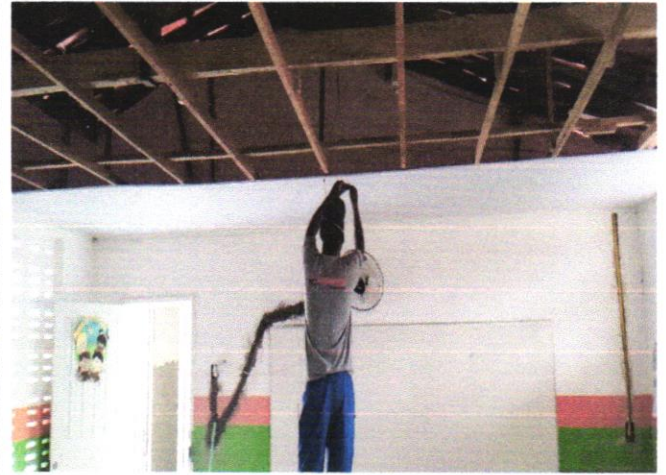

DESCRIÇÃO

Forro de pvc, em réguas de 10 ou 20 cm, aplicado, inclusive estrutura para fixação (perfis em PVC) marca Araforros ou similar, instalado - Rev 06_10/2021

27

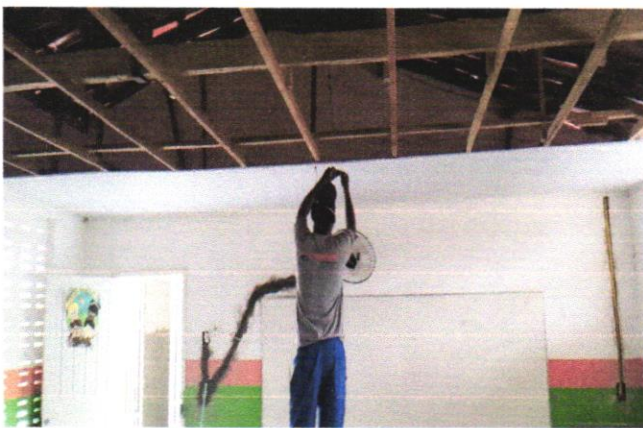

DESCRIÇÃO

Forro de pvc, em réguas de 10 ou 20 cm, aplicado, inclusive estrutura para fixação (perfis em PVC) marca Araforros ou similar, instalado - Rev 06_10/2021

28



DESCRIÇÃO

CHAPISCO APLICADO EM ALVENARIA (COM PRESENÇA DE VÃOS) E ESTRUTURAS DE CONCRETO DE FACHADA, COM COLHER DE PEDREIRO. ARGAMASSA TRAÇO 1:3 COM PREPARO EM BETONEIRA 400L. AF_10/2022

Camilla Ribeiro C. B. C. Ferreira
GLOBAL CONSTRUÇÕES
Camilla Ribeiro C. B. C. Ferreira
Eng. Civil
CREA-BA 051602557-0

Franklin de J.S.
Franklin de J.S.





**GLOBAL
CONSTRUÇÕES**

RELATÓRIO FOTOGRÁFICO



PREFEITURA MUNICIPAL DE SANTALUZ-BA
SECRETARIA DE INFRAESTRUTURA

PREGÃO ELETRÔNICO 003-2025	ORDEM DE SERVIÇO: 021-2025	CONTRATANTE: Prefeitura Municipal de Santaluz-Ba CNPJ/MF nº13.807.870/0001-19	OBJETO: REFORMA DA ESCOLA DO CALUMBI
ATA 001-2025	INÍCIO DA OBRA 28/04/2025	CONTRATADA: GLOBAL CNPJ/MF nº 23.694.541/001-62	
BOLETIM DE MEDIÇÃO: BM-01	DATA DA MEDIÇÃO: 01/06/2025 Á 16/06/2025		

25



DESCRIÇÃO

Forro de pvc, em réguas de 10 ou 20 cm, aplicado, inclusive estrutura para fixação (perfis em PVC) marca Araforros ou similar, instalado - Rev 06_10/2021

26



DESCRIÇÃO

CHAPISCO APLICADO EM ALVENARIA (COM PRESENÇA DE VÃOS) E ESTRUTURAS DE CONCRETO DE FACHADA, COM COLHER DE PEDREIRO. ARGAMASSA TRAÇO 1:3 COM PREPARO EM BETONEIRA 400L. AF_10/2022

27



DESCRIÇÃO

DEMOLIÇÃO DE ALVENARIA DE BLOCO FURADO, DE FORMA MANUAL, SEM REAPROVEITAMENTO.

28



DESCRIÇÃO

CHAPISCO APLICADO EM ALVENARIA (COM PRESENÇA DE VÃOS) E ESTRUTURAS DE

Camilla Ribeiro
GLOBAL CONSTRUÇÕES
Camilla Ribeiro C. B. C. Ferreira
Eng. Civil
CREA-BA 051602557-0

Franklin de Jesus
Engenheiro CR
CREA 05.008923-7

